朝鮮日報

十三日夕刊

定價 一個月(朝夕刊)金五拾錢 … 廣告料 五號活字 一行 …
發行人 安在鴻 編輯人 白寬洙 印刷人 李容九
發行所 京城府堅志洞 朝鮮日報社

時評

朝鮮麻布窮狀

×

朝鮮人의衣服감으로 需用되는麻布 苧布等은 해마다 그需用量이增加되어 不計하고 朝鮮內의產品으로는 供給이不足하야 그를補充코자 中國麻布의輸入額이 逐年增加되어 每年二百萬匹乃至四百萬匹로서 그價格이五百萬圓乃至九百萬圓에達함으로 朝鮮人經濟上에 미치는바影響이 매우크리라 아니라 그로因하야 朝鮮內의國產品을壓迫하고 뜻하서同生產者에게적지안흔打擊을주게된다 過去에잇서서도 이미問題가된바이지만는 今後에더욱큰問題가되는것이다

×

朝鮮內의原料의產出을增加케하고 製造技術을改良進步케하며 生產者에對하야는相當한補助金을交附하고 더욱히輸入品에對한關稅의引上으로 그를保護하기에힘쓰며 그外에도 共同作業場의設置에依하야 一層製品의改良을實現함으로또 그의發展을보게되는 엇고뎌하서朝鮮內의生產의緩和를圖하나 原料의不足함과 工費의만흠으로因한 朝鮮品生產費의비싼것과 밋對中國품料의易廉으로因한 中國品輸入에 便利한事情等은 朝鮮麻布의壓迫됨이 더욱甚하다고한다 이래서微弱한朝鮮의麻布밋苧布等生產業을爲하야 자못걱정되는事態인것을否認할수업다

×

目下當業者間의研究되는바對策으로서는 朝鮮麻布生產費를低減케할일 朝鮮麻布生產者에對한當局으로부터의補助金의交附 밋中國麻布에對한輸入稅重課할일等三條項을 案出하게되엇다 그리고目下에는우선 第三項의輸入稅重課로외 그唯一의方策을 삼으려함과 가트나 그는生產費의低減도 容易히實現되지못할일이오 生產者에對한補助金도 아즉不可能한일이오 오즉第三項만이 그可能性이잇다함이다 다만第三項의實行으로因하야 얼마를預期한實效가잇슬는지가疑問인것은 또의심업는바이다

×

最近의統計에依하면 朝鮮人의衣服감으로需用되는 織物의輸入額은 年五千萬圓에 達한다 그리고再昨年으로부터實行하는絹織物輸入稅引上의結果는 中國의絹織物의輸入을防止또는制限한代로 오즉日本의同一한製品으로 滔滔輸入하게되는現狀을나라내엇섯고 그로因하야 朝鮮人의織物業이 얼마나發展되엇다는報告에는 接하지못하엿다 우선現著한結果로는 朝鮮人需用者도 高價인絹織物을사게된다는것이잇슬뿐이다 麻布類에對한關稅의重課도또한이러한結果도 마치고말지는안을가? 生產者의補助가困難하다하지마는 近日에比하면 거의純朝鮮人의特殊產業이라는麻布밋苧布의生產者에對하야 應分의補助쯤은할수잇는일일줄생각한다 이에對하야 吾不關焉이라고하면그뿐이다 그러나그럴듯한口實외지맨들必要는 업슬줄생각한다

雙方의波動을밧는 上海刻刻危險化
萬一境遇에는各國陸戰隊上陸
當地領事團會議의結果

(東京電) 漢口排英運動의餘波로漸漸上海에도危險을感하는一方에杭州方面의孫軍對革命軍의戰局이進展되어是等의敗竄兵은上海에雪崩가티밀어들어옴으로上海의安寧秩序는到底히期待하기어려워서在留外人의生命財產은非常히危險함으로列國은上海工部局의要請에依하야領事團에서協議한結果萬一의境遇에는處在上海의各國軍艦으로부터陸戰隊를上陸시키기로決定하얏는데그兵數는大要左와如하더라

▲英吉利一五〇〇▲亞米利加一三〇〇▲佛蘭西一〇〇〇▲伊太利五〇〇▲日本一〇〇〇▲計五三〇〇

上海租界守備 香港印度兵
比島米艦出動命令等待

(上海十一日發) 南京에艦隊를集中식히고잇는英國은다시香港方面에서印度兵一千七百名을上海로보내어租界를守備하게되엇는데十一日中에上海에到着되리라더라

또上海『차이나、푸레이스』의報道에依하면米國亞細亞艦隊는比律賓에駐屯한米國陸軍兵一聯隊를搭載하고出動命令을기달이고잇다더라

英人經營의 泰和紡女工暴動
多數負傷、形勢擴大

(上海十二日發) 十二日午後七時부터上海英人經營인泉和紡績女工二千五百名은突然히暴動을일으키어工場을破壞하고狼藉를極하엿는데午後七時半에工部局警察署로부터外人、印度人等巡查二百餘名이急行하야鎮撫中인바午後九時半에이르도록鎮壓되지안혓나同紡績附近에는群集한群衆이黑山과가티되어大混亂을呈하엿다더욱이此暴動事件으로職工警官雙方에는多數의負傷者를내이어形勢가擴大될憂慮가잇다더라

極度戒嚴
身體搜查 新聞檢閱

(上海十日發) 浙江戰局의切迫과長江一帶에서의革命軍의積極的行動으로上海地方에서도革命軍의關係者의活動은더욱激烈한形勢임으로最近의租界內外는戒嚴을嚴重히하고租界外는八時以後의通行을禁止하는中이다租界當局에서도租界外와의境界에는武裝警官을派遣하야通行人의身體檢查를하게하고租界의要所에는私服探偵을곳곳마다排置하야警戒하고잇다또孫傳芳氏는戒嚴司令李寶章氏에게命하야新聞의檢閱을嚴重히하고電報局과郵便局에는檢查員을派遣하야電報와書信을檢閱하고잇다探聞하는바에依하면浦東、楊樹浦의工黨은二三千에達하는데聯軍의戒嚴이甚함으로表面的行動을하지못하나그의機關은旅館에서旅館으로옴기어가면서積極的行動을하고잇고此에對하야山東軍의宣傳隊도上海新聞의記者인洪海鳴氏를隊長으로하야活動中이라더라

北滿一帶에 反奉天運動
嚴重警戒、官憲活動
露人四名을逮捕

(哈爾賓十二日發) 大洋問題와揚度氏銃殺問題等으로張煥相氏의位置가不安하게됨에乘하야赤露側의間接的助力을得하야北滿一帶에反奉天派運動을大大的으로일으키는廣東側宣傳隊가潛入하엿다는情報에接한當地官憲은直時活動을開始하야寬城子地方委員會에서多數의共產主義宣傳文을押收하고首腦로指目되는露國人四名을逮捕하야當地에護送하고다시哈爾賓職業同盟會長도宣傳文을所持하엿다는理由로此를拘引하는等俄然히活動을開始함과同時에國境官憲에對하여는外人旅券의嚴重한檢查를하야嫌疑되는者는容赦업시追放하라고嚴命하엿다더라

南北政策이 强硬은一般
行動과手段이 相異할뿐

(北京十二日發) 北京政府도南方보다못하지안케强硬한對外策을쓰워서租界回收、治外法權撤廢、關稅自主斷行等을實現할決心이잇는것은明瞭한데다만南北이다른點은南方에서는外交的行動으로租界를回收하려는것이오北方에서는外交的手段으로그計劃을實現하려는것이더라

駐中米使 歸國延期

(北京十二日發) 米公使『맛쿠마레』氏는近近歸任할터이던바漢口事件이突發하얏슴으로上海의將來도念慮가됨으로此際에歸國을躊躇하고잇는바或은延期가될지도未知이라더라

우少將上海到着

(上海十二日發) 米國亞細亞艦隊司令官『크레스한스、윌리암스』少將은十二日朝『마니라』에서上海에到着되엇더라

國民政府 態度漸次軟化?
靑年士官도溫和해저

(漢口十二日發) 英國이楊子江沿岸各地의居留民을避難시키고軍艦을漢口에集中하자國民政府의態度는漸次軟弱하게되어陳友仁氏는外人의退却은甚히遺憾이다其生命財產의保護에는全力을다하겟다고語하얏스며一時强硬論을主唱하던靑年士官도날이감을따라溫和說에傾하는바九日에는各所에붓친排英宣傳文을또떼버리고稅關도平常과가티執務中이다表面은至極平穩하나英人은參事官『오마레』의交涉結果를보기外지開店치안켓다고語하더라

◇革軍指揮官 許擋氏斬刑◇

(上海十二日發) 十一日夜以來租界의警戒는緊張하야重要地點에는鐵條網을張하고通行者를嚴重히檢查하는바戒嚴司令李寶章은爲先血祭에國民革命軍司令官日本法政大學出身許擋을斬罪에處하엿다英國陸兵一千名은二隻의汽船으로香港에서到着될터인데楊樹浦附近에駐屯所가設置되엇더라

宜昌英人避難

(漢口十日發) 宜昌在留英人은九日에全部下流로避하엿다中國側은英人에게對하야急速히開業할것을勸告하지만또汽船會社等이一部가開業한以外는大部分이北京에서英公使代理가到着되어어떤指揮가잇기를기다리고十日도開業치안혓더라

盧山英人總撤退

(九江十二日發) 九江英租界의情況은依然히不安하고盧山에居住하든英國人은全部引退하얏는데鄧演達氏는稅關長이만일事務의執行을질기지안는다면中國法規에依하야處分하겟다고聲言하얏다더라

佐分利氏도來漢

(漢口十二日發) 目下廣東을觀察中인佐分利局長은何大來漢하기로決定하엿다今回는實際上外交代表로서國民政府와接衝의任에當함으로形便에依하야는漢口日本租界還附問題도商議할는지도未知인模樣이더라

工部局參事更迭

(上海十二日發) 上海工部局參事會員『櫻木』俊一氏는辭任하고後任은『岸』長一郞氏로決하얏더라

附加稅實施決定
大總統令으로發布

(北京十二日發) 今日閣議에서華府會議의規定에依한二分五厘五分附加稅를輸入品에課하야二月一日부터實施하기로決定하엿다中國政府는自動的으로此를實行할旨를大總統令으로發布할터인데課稅品目은關稅會議의稅表대로할터이라더라

附加稅遂宣布

(北京十二日發) 北京政府는畢竟十二日夜大總統令으로써左와如히關稅附加稅實施를宣布하엿더라

一、鹽金再撤準備

二、輸入品에對하야普通品二分五厘、奢侈品五分의附加稅를課하고來二月一日부터實施할

三、附加稅實施에依한增收의使途、鹽金再撤基金、內外債整理、建設事業、緊急政費에充當함

總理兼任
顧外交總長 大總統令으로

(北京十二日發) 新內閣成立에는大總統令으로杜錫珪及顧維鈞代理內閣의辭職을許하고別로히外交總長顧維鈞氏로서總理를兼任식힐形式을採하엿더라

中日條約交涉
最後準備

(北京十二日發) 北京外交部條約研究會는中日通商條約交涉基礎案을作製하야最後의決定을得하야近近顧維鈞氏가芳澤公使에게對하야正式交涉의開始를提起하리라더라

外蒙獨立宣傳
歐洲各國에

(庫倫十一日發) 外蒙政府는桑比羅尼氏를歐洲各國에派送하야獨立을宣傳하는데駐英中國公使陳維城氏로부터中國政府에報告하는密電이왓다더라

長江巡閱使로 杜錫珪氏
推擧說

(上海十二日發) 張宗昌、孫傳芳은한가지杜錫珪를長江巡閱使에推擧하야共同作戰上에海軍을指揮케한다는말이잇는데杜氏는上海로부터不日內에天津에가겟다고말한다더라

陸榮廷氏尚存
廣西軍事繫戀

(上海十二日發) 前兩廣巡閱使廣西督軍이든陸榮廷氏는지난五日에蘇州에서濟南으로갓는데그內容은張宗昌氏에게廣西의軍事收拾할方策을協議하라는것이라더라

免重征執照說
日人大恐慌

(奉天十二日發) 最若事照單正鎖稅도別外國으로부터輸入人에對하야二分三厘를賦課할件은一日부터實施될旨를當時中國側에서聲明하엿스나本日에이르기外지右를實施하지안흠으로日本側에서는그대로中止되지안흘는가생각한바今日當時商業會議所에達한情報에依하면中國側에서는從來의事照單及執照單을一月十六日부터廢止하고此에代할만한免重征執照를同十六日부터實施한다는說이잇다右는輸入人의停滯를形式으로는賦課치안흠가하며또한一般에는廢單十二月下旬、英總領事及東三省法律顧問趙欣伯博士의사이에事照單에對한日本側의强硬反對에鑑하야時機를보아他賦課方法을取하려協議하엿다는風說도잇고漢口에在한英租界回收事件에對한英國의隱忍한態度를보고此時期에利權回收를하려는中國側의策略이라고觀測한다그러나아직當地領事館은正式通牒을接치못하고其實施範圍、賦課率等이判明되지아니하엿스나日本商人側은相當히恐慌中이더라

米國政府는 中國問題重大視
斷乎한態度를決定

(華盛頓十一日發) 米國大統領『쿠릿지』氏는中國問題를重大視하는바形勢에至하엿다는것을閣僚에게告하고萬若上海가威脅된다면斷乎한態度를取하기로決定한模樣이라더라

中國形勢憂慮
羅馬法王이

(羅馬十二日發) 羅馬法王은中國現下形勢를憂慮中인바形勢가不安한外닭에宣敎師의位置가危險하게되어布敎事業이困難하다고憂慮하더라

經濟委員長辭任

(莫斯科十一日發) 『쿠비세푸』氏는勞動最高經濟會議委員長을辭任할意가잇다더라

佛國議會召集

(巴里十一日發) 佛蘭西下院은十一日召集되엇는데社會黨議員『뷔쏭』氏가議長에選擧되엇더라

調查要求案
審查開始

(華盛頓十一日發) 米下院은墨西哥及中央亞米利加에在한米軍隊의撤退及政府의政策에關한調查를要求할決議案全部의審查를十二日부터開始할터이며또한『니카라과』에在한米政府의行動을擁護한『쿠릿지』大統領의敎書는各新聞紙로부터猛烈한反對를受하더라

차쓰監督
追放命令

(墨西哥『시치』十一日發) 墨西哥政府는『차쓰』監督의追放을命하엿다右는最近同監督이或革命運動을指揮한嫌疑가잇는外닭인데同監督은『베라클스』에護送되어巴奈馬에赴할터이더라

니카라과援助
政府方針支持

(華盛頓十二日發) 國務長官『케록』氏는墨西哥가『니카라과』를援助한確報를어더上院外交委員會秘密會議에報告하엿는데同委員會는政府를支持하기로決한模樣이더라

駐日獨大使
大統領과會見

(伯林十一日發) 駐日獨逸大使『솔프』氏는東京을向하야歸任하기前에大統領『힌덴불크』氏와會見하얏는데大使는着任後速히日獨新通商條約締結을하리라고期待되더라

議會解散데
許可願提出

(東京電) 議會解散請願運動同盟、全國統一同盟의二團體는十二日警視廳에對하야議會解散請願『데모』의許可를出願하엿슴으로警視廳에서는措置를講究中인데許可될與否는甚히疑問이더라

政府與黨連絡
去益親密

(東京電) 憲政會黨出身閣僚政務官及幹部聯合懇談會는十二日午後五時官邸에서開會하엿는데若槻首相、安達遞相、片岡藏相、江木法相、町田農相、藏澤商相及依以下各政務官、原、森田、富田、齋藤、頭口各總務、橫山幹事長、加藤、大津、望月、小寺各顧問이出席하야爲先晩餐을함께한後別室에서對議會策에對하야懇談을하엿는데席上에서若槻首相으로부터 … 더라

中國排外鎭壓에 日英이提携할方針
長江區域을分擔、軍艦을配置
駐中英公使에게訓電

(北京十二日發) 英國官邊에達한倫敦電報에依하면英國政府는松井駐英大使를通하야日本政府에英國은漢口를中心으로한楊子江中流를日本은上海를中心으로한揚子江下流를各各分擔하야軍艦을配置하야楊子江一帶의排外운動을威壓하자고提議하엿는데同時에駐中英國公使『람푸손』氏에게楊子江側排化策에對하야日英兩國提携의方針을取할것을命하고또한英國東洋艦隊司令官『티릿트』中將에게楊子江中流에兵艦十五隻을集中하도록命令하엿다더라

對中問題審議

(倫敦十二日發) 中國의形勢惡化에對하야英國內閣은十二日의閣議에서此를審議하엿더라

滿蒙會議創設
四頭政治를統一코저

(東京電) 滿蒙에在한附滿鐵道會社、關東廳長官、奉天總領事、滿洲駐屯軍司令官四頭政治의弊는日本이滿蒙에在한政策을遂行할때마다不統一을招來하야障碍가되는바가잇는데此弊를匡正하려고十一日行政調查特別委員會에서는畢竟內閣總理大臣直轄下에滿蒙會議를創設하고外務、軍務、滿鐵、關東廳四行政官廳으로부터代表者를選任하야會議에出席식혀滿蒙에在한鐵道問題、商租權問題、金融問題、奉天票問題等一切에對하야日本의政策을行함을統一식히기로되엇다그런데右決定은外交上影響됨이多大할으로發表를中止하고잇는바此決定에依한滿蒙會議인永久的機關은將來拓殖省設置될時는拓殖大臣의管下인總理大臣의直轄도移할터이더라

宗教法案
審議終了

(東京電) 宗教法案은目下法制局에서十四日閣議에諮問하려고連日審議를進行하야一應審議를終了하엿는데其結果原案百二十五個條가百三十個條로補訂되엇더라

◇機賞抗告却下

(東京電) 田中、山梨兩大將에關한機密費事件은不起訴로決定됨에對하야同事件告發者川上中樹의抗告는十一日午前抗告理由가업다는意見을附하야控訴院檢事局三木檢事長手許에送附되엇다其結果再審을要할理由가發見치못하고抗告는理由가업다고却下키로決定하엿더라

大藏理事會見
吉田總領事가

(大阪電) 十一日午後九時大阪着列車로滿鐵大藏理事는單身으로來阪하야直時『호텔』에入하엿는바十二日早朝奉天에歸任할터인데同理事와面談하기爲하야十一日夜東京으로부터來阪한吉田奉天總領事와重要한會見을하엿다其內容을嚴秘에附하나滿洲에在한奉天票問題와中國側敷設의海吉鐵道、打通鐵道와洮昂鐵道의中東鐵道橫斷에關한件인듯한데總領事는會見을마치고同夜直時歸奉할터이더라

上南郵便所新設

慶尙南道鎭海昌原線鐵道沿線地인上南에郵便所新設을請願中이던바畢竟今月十六日부터事務를開始하기로決定하엿더라

八面鋒

○上海의形勢는、時刻으로危險해간다고、漢口의餘波가大江을따러나려온게지

○同地領事團은各國陸戰隊를上陸시키기로決議하얏다고、漢口의失手는大懲戒한模樣

○그런데英國은、印度兵을보내서租界를守備한다고、漢口와가티排英運動에參加하란말인가

○東京政府와與黨의聯絡는、갈스록親密하다고、聯絡만親密하면무엇하나、政權力이갓세야탈이지

◇國民政府 六大領袖

鄧演達氏 孫科氏 陳友仁氏 宋子文氏 徐謙氏

—漢口의英租界를占領하고氣焰萬丈한國民政府內에는가장有力한六人의領袖가잇스니즉外交部長陳友仁氏 財政部長宋子文氏 交通部長孫科氏 國民黨代表鄧演達과陳群兩氏 民衆運動의指導者인徐謙等六人이現在의武漢을支配한다 陳友仁氏는『유ー진、첸』이라하야自稱米國出生이라는有名한排日家요 宋子文氏는孫文氏未亡人宋慶齡女史의동생으로以前에國民黨의財政을取扱한사람이오 孫科氏는누구나아는바와가티故孫文氏의嗣子로서廣東市長을지내엇는바모다米國에서工夫한後四十前後의靑年이다 鄧演達氏는國民黨의宣傳部長과政治部員으로活躍하든사람인데最近에陳群氏와가티有名하게된新人物이요 徐謙氏도米國에서生長하야民國元年에司法次長이되엇든老鬪士다그뒤에國民政府의司法部長이된일도잇는데民衆運動의煽動과指導에가장能하야民衆의先頭에서指導하얏고昨年三月에段執政府倒壞를爲하야指導者도이사람이엇다 今番漢口事件에도國務院을襲擊한學生運動의指導者도이사람이엇다 이제그의人物을보건대大槪가米國敎育을바든四十歲前後의靑年인데그네들이保守國인英國의租界를占領하야支配하고잇는것은한조흔諷刺가된다

002278

廣東政府의由來와 國民革命의現勢(四)

廣東에서 李鍾植

그리고淸朝의中葉以後로는西歐에서蜂起의勢로反亂이蹶起하기始作하얏스며鴉片戰爭其他도內外의政迫을受하게됨으로부터國政이날로衰退하야젓다 이에軍閥의勢力이漸漸膨脹되어各其地盤을割據함에따라또한世界列强이機會를窺視하게되엇나니이로부터國運은逐日傾倒되어가고政治的으로南北이統一되지못하는한原因이되엇다 同時에漸次中國의廣濶한沃野와自然의寶藏은列强帝國主義의毒手로들어가게되엇나니

中英의鴉片戰爭以後南京條約이締結되자 그翌年에虎門條約이成立되고 此로因하야米佛이또한繼續的으로 同一한不平等條約을맷게되엇고 同年九月에中法條約이 또한締結되엇다 그리하야 그結果로英國에게 香港을割讓하야주는同時에 更히中國의海關交通에가장便利하고物貨가輻輳되어 全國中商業이가장殷盛한 廣州 厦門 寧波 福州 上海等地를開放하게되엇다 英國에게自由通商權과商民保護權等一切權利를讓與해주는同時에刑事에關한裁判權外지條約上으로規定이되엇스며 同時에中米條約도合衆國人民에게는一體均霑한民事裁判權外지外國에게喪失한바되엇다

佛과도一律的으로同一한要求條件에서 商民保護及居留地人民에게絕對自由를가지게할것이라하야間或中人과外國人間에小한衝突만되어도此를藉口로中國에對하야 賠償을請求하게되고外國居留民에對한一切領事裁判權을確定締結케되엇스며 關稅外지도是協定되엇다

更히英佛聯軍이一八五七年에中國과開戰하게되엇스니 그結果로廣州가陷落되고 英佛美俄의艦隊가長驅의勢로向하야白河口에서太沽砲臺를攻陷하고 翌年一八五八年九月에天津條約이成立되엇다 一八六〇年에至하야再次英佛聯軍이北京을相繼陷落하고 다시同年九月에北京條約이締結되엇다 이兩種戰役上結果로民衆의苦痛은極度에達하야全民族的으로刻一刻苦痛을늣기게되엇다 이에威海衛는英의占領한바되고廣州灣은佛의勢力圈內로들어가게되엇스며更히九龍島一角은英에割讓하게되고從하야全國發展重要商業地에는各國租界가劃定되엇다 그後一八九五年의日淸戰爭과一九〇五年의日俄戰爭으로도臺灣과澎湖列島外지日本에割讓하는同時에俄의權力範圍에잇든旅順大連을中心으로滿蒙一帶外지日本의勢力圈內로들어가게되엇다 日本은軍隊外지任意로出動配置케되엇고 그리하야南滿鐵道를中心으로滿蒙에對한日本의勢力은날로擴大되어왓다 이로부터列强帝國主義는中國의國權을日復日侵害하게되엇스며民衆의敵인軍閥을買收又는援助하야 그機會를利用해서 野蠻的侵略을恣行하며 露骨的으로 全國民의膏血을搾取할侵略物을分配하는同時에 共同條件付로 煽動助長하야 民衆的革命團體를 撲滅하얏다

佐藤商店

地方代金引換迅速酬應합니다

佐藤商店은共存共榮을主旨로하고信用을生命으로目的하오며諸位의福利와便利를提供키爲하야理髮器具附屬品全部十二種을合하야元價로販賣하압니다他商店에物品과比較하야보시옵소서

一組內容 [illegible]

一組價格 特上品四圓五十錢 普通品三圓

商品目錄及定價表請求無代進呈

理髮器具 和洋金物 大工道具 捕獸機械

京城府鍾路一丁目二十一番地 佐藤商店 振替京城六〇三八番

密陽自働車株式會社

—長距里發着時間—

密陽發	午前八時三十分	昌寧、草溪、永田行
同	午前十時三十分	昌寧行
同	午後一時	昌寧、草溪行
同	午後四時三十分	昌寧行
靈山發	午前八時三十分	密陽行
昌寧發	午前八時五十分	密陽行
永田發	午前十時	密陽行
昌寧發	午後四時三十分	密陽行
草溪發	午後三時三十分	靈山行
密陽發	午前九時	守山行
同	午後一時三十分	守山行
同	午後三時三十分	守山行
守山發	午前八時三十分	密陽行
守山發	午前十一時三十分	密陽行
守山發	午後三時二十分	密陽行

密陽城內驛前間 南北行每列車連絡을取함 午前六時로부터午後九時外지十一回往復

◇舶來高級空氣銃發賣元◇

各種運動用具 各國空氣銃直輸入商

◇舶來高級空氣銃多數新着◇

本銃은舶來製品中最大强力이有한空氣銃으로서完全無缺한故로射殺力도極히强大하고永久使用에耐하며十間以上의距離에서雉子鳩兎等을射擊하기에足한大한者이오 外散步娛樂에最好適한銃이오

NMC會社製最新式銃 라이후루入長三尺六寸 特價二十八圓

獨逸製BAG號高級銃 라이후루入長三尺六寸 特價二十七圓五十錢

同式다이아나 長三尺五寸高級銃 特價二十二圓

同式다이아나 長三尺三寸高級銃 特價十八圓

同式다이아나 長三尺A式 特價十三圓

米國대이지會社製速發空氣銃 最新三百五十連發小鳥用 特價八圓

單發小鳥用空氣銃用바네(용수철) 特價六圓

三尺六寸銃用바네舶來品 二圓五十錢

三尺三寸銃用바네舶來品 二圓

速發銃用바네舶來品 一圓三十錢

(但注文時는特히彈丸一袋無代進呈함 先金注文時는送料實費는本商店에서特히負擔함)

京城府仁寺洞一七九 琴喜樂器店 空氣銃販賣部 振替口座京城一四三〇九番 電話光化門一六三七番

染料都賣

染料原料 高級製品 粉末잉크

割引表進呈 現品見本

染料原料商 東華洋行 京城府花園町九十七番地 長距離電話本局三九二 振替京城一二四〇五番

原料部倉庫 花園町百十五番地

製品染工廠 花園町九十大番地

載寧北栗面出生羅錫疇 東拓、殖銀襲擊事件顚末

◇揭載禁止中十三日午前十一時發表

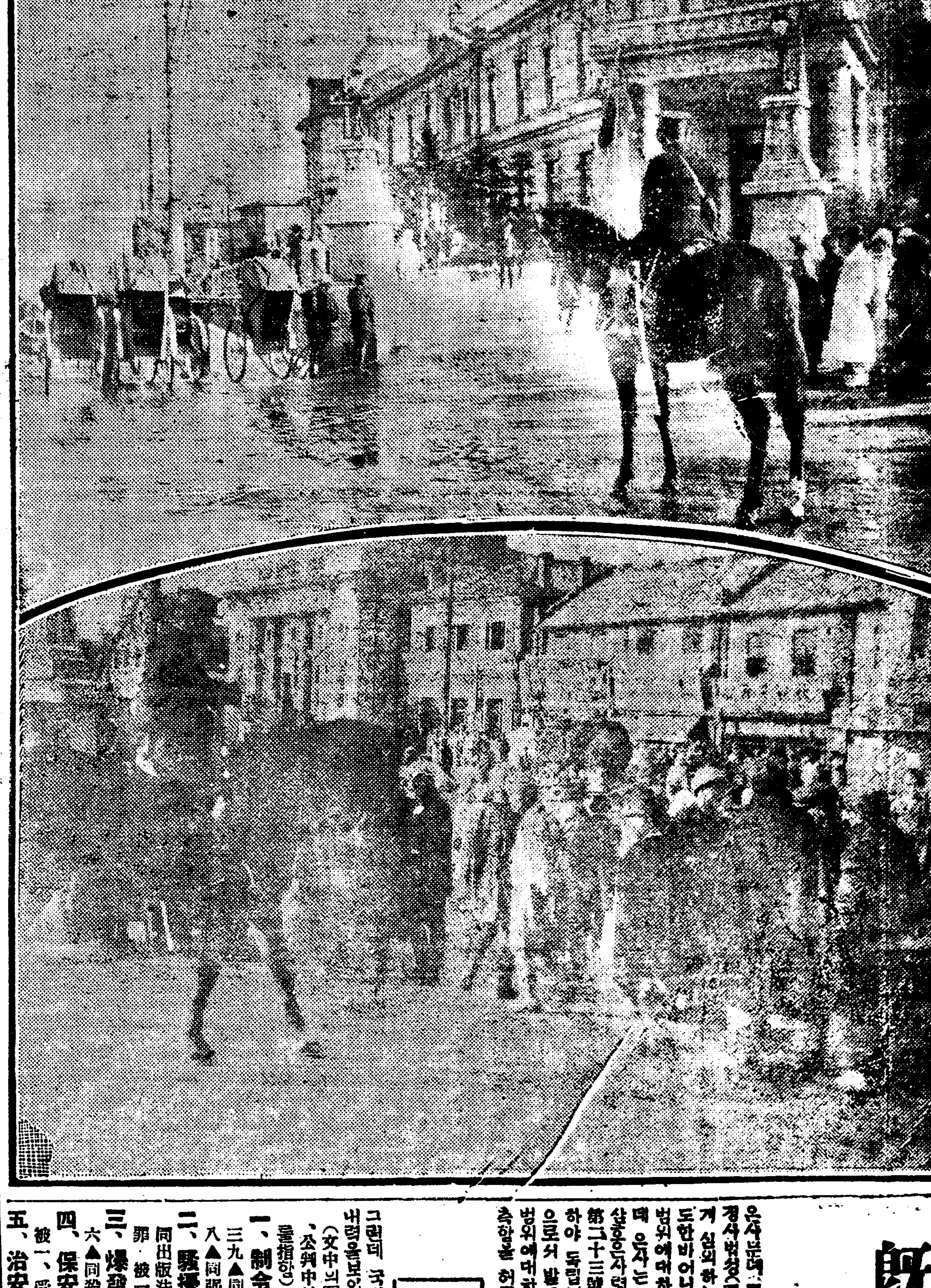

병인십이월이십팔일오후두시십분경에 중국으로부터들어온 원적황해도 재녕군북률면진초리출생인 라석주(羅錫疇)(三六)라는청년이돌연히 시내에나타나서 식산은행과 동양척식회사에폭탄을투척하는동시에권총을란사하야 칠팔명의사상사건이 돌발되자본사에서는즉시사건의 전말을게재하야호외를발행하엿스나 동호외는당국으로부터발매 금지처분을당하고 이래십수일동안을묵묵히지내오던중에 지난십일에 이르러져 당국으로부터동일간동사건의뎐말을 발표하는동시에게재금지의 처분을해제할것이며따라서 게재의범위는경무당국에서 발표한것이외는게재를 허락지안는다는통지가잇더니 십삼일오전열한시에 과연경무당국으로부터사건의 뎐말을발표하는동시에 게재금지가해제되엇슴으로 이에사건의뎐말을당국에서발표한대로만게재하는바이다

黃海四郡前後犯行

작년십이월이십팔일오후두시경에중국복(中國服)을입은한명의청년이시내황금뎡(黃金町)에잇는동양척식회사경성지뎜(東拓京城支店)에침입하야폭탄을투척하고권총을란사하야 동회사사무실에잇든 릉뎐(綾田)기사장(技師長) 이하여섯명을살상(殺傷)하고다시도주하다가데포코자하든뎐뎐(田畑)경부보를 사살한사건이잇섯는데 그자세한뎐말을 긔록하면그는본적을 황해도재녕군북률면진초리(載寧郡北栗面進礎里) 사십구번디에 둔라석주(羅錫疇)(三九)로본래성품이 영맹(獰猛)하고모험성(冒險性)이풍부하야일즉이며정탈년과구년경에황해도재녕(載寧)과안악(安岳)사리원(沙里院)황주(黃州)의각디에서횡행하며 금권을강탈한일이잇섯다

苦力으로變裝潛入

동구년이십이일에중국으로건너가서 상해(上海)북경(北京)텬진(天津)등디에서 조선○○단과행동을가티하다가 작년일월에동지들과함께 북경에서중국인부호를습격키로협의하얏던일도잇서 가사(家事)를돌아보지 아니하야자긔부친에게서 질책(叱責)하는동시에 바든일도잇섯는데범인은 중국고력(中國苦力)으로변장한후 거짓일홈(僞名)으로중국지부(芝罘)에잇는 리통륜선공사(利通輪船公司)의 소유긔선리통환(利通丸)에합승하고 십이월이십륙일에 인천(仁川)에상륙하야 동리중국인려관 원화잔(元和棧)에서 자뎌밤을며고 그날밤에진남포(鎭南浦)로간다고일컷고 그곳에서나와 하인천(下仁川)을떠낫다

殖銀파東拓을襲擊

이십칠일아츰경성에잠입한라석주는시내남대문밧 동춘잔(同春棧)에투숙하고 그이튼날되는이십팔일오후한시경에 전긔동춘잔을나와동두시경에 동력지뎜(東拓支店)에이르러 리영우(李永祐)라는사람이 잇고업슴을물어그사람이업다는것을듯자 식산은행에이르러 동은행영업과대부계실(貸付係室)에 폭탄한개를투척하엿스나 그것이파렬되지안헛슴으로 즉시현장으로부터자취를감추워 다시동력지뎜에다다르자 현관압수위실에 배마츰잇든수위와부업협회원(副業協會員) 고목길강(高木吉江)에게 권총을란사하야고목에게 부상을식히고 즉시이층으로올라가서 토디개량과기술실(土地改良課技術室)부근에서 릉뎐(綾田)기사장과대삼(大森)사원을사격부상식히고 다시이웃방이되는 토디개량과(土地改良課)에 폭탄한개를또던지엇스나 그것도역시폭발되지안헛나

力盡하자自殺圖謀

그로부터 범인은 계하(階下)로 뛰어나려와 배마츰 압에숭ㅅ잇든 무지(武智)동척사원과 조선텰도회사(朝鮮鐵道會社)(동척지뎜안에사무소를두엇다) 송본수위(松本守衛)와룡산(龍山)에잇는 텬진당시계뎜원(天眞堂時計店員)목촌열조(木村悅造)의세명에게 역시권총을 란사하야 부상식히는일방 현장으로부터달아나 황금뎡이뎡목(黃金町二丁目)뎐차동아지 닥치엇슬제 배마츰 동력압흠시나가다가총성을듯고달려온 경긔도경찰부근무 뎐뎐경부보(京畿道警察部勤務田畑警部補)와 다닥치게되여 동경부보를 란사하야격구러트리엇스나 뒤를니어달려온 동경찰부근무로사(土師)경부보와 이급보를듯고,급행한 본뎡경찰서근무의 횡뎐(橫田)경부보와 야구(野口) 청목(靑木)고천(古川)당릉(唐陵)박용하(朴容夏)의각순사가 급히 추적하야 피치못할줄을 자각(自覺)한모양으로 자긔의가슴을세번이나쏘아자살을도모하엿다

屍體는長男에引渡

토사경부보이하여러경관이즉시데포하야중경상을당한피해자와밋범인을 즉시총독부의원과식촌병원(植村病院)에수용하고 응급수당을하얏스나 피해자중에 세명은효험업시 드듸여사망하고 범인도역시동일오후네시이십분에총독부의원에서 절명하얏는데 포탄형(砲彈形)적색(赤色)폭탄두개와서반아(西班牙)제십련발권총한자루와권총탄환삼십륙발내에공탄(空彈)이삼발인바그폭탄과탄환등은증거품으로압수하얏는데 범인의시톄는 동월삼십일일에라석주의장남라응섭(羅應燮)(一三)과라석주의당질(堂姪)라응률(羅應律)(三三)의 두청년이시골로부터경성에와서본뎡경찰서에출두하얏슴으로 범인의사진을 보엿던바 사진이라석주와틀림이업다고함으로 시톄는그들에게인도하엿다

被害者住所及被害狀態

1、本籍 香川縣綾歌郡綾內村大福家甲一、八二六
住所 京城府通義洞三五
東拓社員 綾田豊
明治十五年九月十五日生
右는右上膊部右胸肋骨部의二個所를貫通하얏스나比較的輕傷으로經過가良好하며

2、本籍 香川縣香川郡一宮村七六
住所 京城漢江通十一番地의一一一號
東拓社員 大森太城
明治十六年一月廿六日生
右는胸部를貫하야重傷이고

3、本籍 愛媛縣溫泉郡久米村北久米四五
住所 京城南米倉町一七七 西川方
東拓社員 武智光
明治三十八年十一月二十日生
右는肩甲下部로부터右肺를貫通하야重傷이며

4、本籍 島根縣那賀郡跡市村大字千田一一
住所 京城櫻井町一、一三六
朝鮮鐵道會社守衛 松本肇一
明治元年四月一日生
右는右胸部肺臟을貫通하야重傷인바死亡하고

5、本籍 京都市下京區東木屋町通四條上ル鍋屋町二〇九
住所 京城漢江通十三
天眞堂時計店店員 木村悅三
明治三十一年十月一日生
右는胸部肺臟을貫通하야死亡하엿고

6、本籍 鹿兒島縣鹿兒島郡谷山町二三
住所 京城壽町四四
副業協會員 高木吉江
明治四十年一月十三日生
右는右肩胛부터背部를貫通하엿스나內臟에故障이업서輕傷이며

7、京畿道警察部勤務警部補 田畑唯次 當四十四年
右는胸部腹臟을貫通하야死亡하엿다

四頁에亘한號外 連三次押收

◇第四號外外지發行

근래희유의 동사건이돌발되매 사건이발생되자즉시게재금지의처분을바든이래 본사에서는 그발표할날을기다리며 널리긔자를 특파하야 그사건의상세사항을 됴사하는등 각방면으로 모든준비를 정돈하든중 동사건이십삼일오전열한시에 경무국으로발표되자 본사에서는 즉시 그사건의 상세사항을 긔록하야 전후네페이지나되는호외를발행하엿든바불행히 당국으로부터 발매금지의처분을 바든바 잇섯슴으로 이어서 데이호외를 발행하엿스나 또다시압수를당하고 또뒤를이어 데삼호외를 발행하엿스나 또한발매금지를당하고 간신히 데사호외를발행하엿다

全朝鮮國事犯 既決未決七百餘

恩赦圈內는極少數

대개는병합죄에얽힌곳으로

은사문뎨(恩赦問題)에대하야동경사법성(司法省)에서는신중하게 심의하는중이라함은 누차보도한바어니와 이번에 대톄로그범위에대하야 결정이된 모양인데 은사는 대정원년칙령뎨이십삼호은사령법규(大正元年勅令第二十三號恩赦令法規)에 거인하야 독립법 칙령(獨立法勅令)으로서 발표된것인바 그미치는범위에대하야서는 又嚴하게 추측할수 허락지아니하나 조선에서는 동경정부의 통지이잇스면 즉시총독부에서 됴사하야 은사당일에 발표하는순서가 될뜻한바현재조선에서는국사범(國事犯)으로 긔속되어잇는사람은피고(被告)가 백구십륙인 수형자(受刑者)오백십구인 합계칠백십오인이나 병합죄(倂合罪)가 만흠으로 결국은사를 입어서방면되는사람은 매우 소수일것이라고당국자는말하더라

國事犯의種別

그런데 국사범에 거속된범인의내력을보이면 다음과 갓다더라 (文中의「被」는檢事拘留、豫審公判中被告▲「受」는 受刑者를指함)

一、制令違反 ‖ 被三九、受三九▲同出版法違反被無、受八▲同强盜犯 被五受三七一

二、騷擾罪 ‖ 被七、受一〇同出版法違反被無受五同傷害罪 被一八受三五

三、爆發物 ‖ 被五、受一六▲同殺人 被無受五

四、保安法出版違反 ‖ 被一、受一二

五、治安維持法 ‖ 被一

○受一二▲同出版法違反被無受四▲恐喝罪 被一、受一

土地산다하고 圖章쥐고逃走

시내죽첨정(竹添町)삼정목이백삼십칠번디 김재덕(金在德)(四〇)이란자는 작년십이월에 고양군신도면향동리림장순(高陽郡神道面香洞里林長順)의 시가약팔백원의 토디를오백원에산다하고 림장순의 도장을 가진것을 긔회로 전부명의를 변경한후에 돈도아니주고 어대로 종적을 감추어 버리엇는바 방금서대문서(西大門署)에서는각처에수배를노아 전긔범인을 엄탐중이라더라

地主와싸우고 拘禁된小作人

구라상해한증거가 업슴으로백방되어

귀보‖안주 군내 (安州郡內)에잇는데디주모씨(某氏)가안주군립석면 련흥리(安州郡立石面蓮興里)에잇는소작인박래권(朴泰權)의 소작권을 리동한 사건에대하야 크게분개한 소작인들은 전긔디주의아들에게 질문하던모레유박권이 넘어나서 소동하던바 디주편에가담하여 말하던윤모(尹某)라는 청년을 란타하여중상을내이엇는데피해자는 전긔소작인중 몃사람을 걸어구라상해로고소를 데긔하엿슴으로 안주서(安州署)에서는소작인수명을 인치하고 이래동안취됴를마친후 평양디방법원 안주지텽검사국으로 넘기엇스나 검사국에서 다시취됴한결과 증거가 충분치못하다하야그동안 [illegible] 다더라(안주)

「스리」大將 本町署에逮捕

범인은전과륙범의대 뎡거장과뎐차전문으로

경성역(京城驛)의출찰구(出札口)와밋시내각선(各線)의전차(電車)안을 근거로하야 교묘하게 오백여원의 소매치기를한조선소매치기의 대장이 이번에본뎡서(本町署)에데포되엇는데이자는인천 누내리(仁川府內里)에거주하는 텰도전과 륙범의최만오(崔萬五)(三六)란 자로서지난십일월이십구일오후구시경에경성역삼등출찰구에서평북룡천군외하면서강석(平北龍川郡外下面徐康錫)의 돈지갑을 엿보아현금 삼십오원여를 훔친외에 작년십이월 이십오일에는 경성역구내에서 길야뎡(吉野町)일뎡목의 천뎐괴(川田魁)의 주머니로부터 현금륙십원을 훔치고 그날오후 열시경에 의주통(義州通)전차속에서 엇던조선사람의돈지갑을 훔쳣스나 지갑이비엿슴으로 개천에 너어버리고그후십수건의 소매치기를한중 지난십일오후 열시경에 경성역구내에서 한강통(漢江通) 삼뎡목의구보뎐모(久保田某)의돈지갑을훔치다가 본뎡서중야형사(本町署中野刑事)에게 데포된것이라더라

溺死屍十餘는 尙今發見茫然

삼십여명의사자중에 시데십팔개만차젓다

新浦渡船顚覆續報

귀보‖지난달열나흘밤 마양도(馬養島)에서 배(船)가전복되어삼십여명의 익사(溺死)자를 내인중에발견된시데(屍體)가십팔개이엇던바 십칠명은 임자가잇서차저가고 한명만주소불명이 되어서 부근일대는 남어지시톄가구인것을알지못하야창황중에지을들은 부근에서는 가족이집을떠난지 여러날되는 집집에서는 한시도방심치 못하고 사람들이오기만 기다리고 창황중에잇다는바 범우도희유의대참사 이엇슴으로 디방인심은 매우흉흉한가운데지낸다 더라(경부)

◇사진설명‖(上)사건발생찰나의척식회사압 (中)잡답한황금뎡네거리의군중 (下)범인라석주

串外燈臺압헤서 漁船一隻難破

승원두명행위불명

부산부 동삼동 구백이십륙번디 어업김소용(釜山府東三洞九二六漁業金山用)(三三)과 동구백이십삼번디 어업오남봉(漁業吳南鳳)(二五)의 두사람은 지난 십이월이십오일에 고기잡으러 배를타고나갓다가경북관외등대충합(慶北串外燈臺沖合)에서풍파를맛나 행위불명된모양으로지금와지 생사가 판명되지못하야지난십이일부산 어업조합(釜山漁業組合)에서 부산수상경찰서로수색원을 데출하엿다 더라 (부산)

正義府와聯絡 革命黨組織

吉林에서逮捕된李東轍

過激書類도多數押收

장춘경찰서(長春警察署)에서지난십이월이십팔일에 동서부속디(附屬地)안에서 행동이 수상한 조선인청년한명을 검거하야 극비밀리에 취됴를하다가 지난 십이일아츰에 안동현(安東縣)으로호송하얏다는데 그청년은 정의부(正義府)모비밀결사의관계자로서 경성시내에잇는 련도교련합회(天道敎聯合會)와 련락을하야 십수명의 동지를 다리고 길림(吉林)으로 들어가서 고려혁명당(高麗革命黨)을 조직하고 중국(中國)건토와 로령(露領) 기타각처에잇는 조선인을규합하야 가지고 ○○운동을이르키고자 당원을 모집하든 중이엇다는바 그청년은 다수한 불온서류를 가젓다 더라

종명자

▲작년십이월이십팔일에동양척식회사와 식산은행을습격한사건은대판(大阪)에서 『라듸오』로방송하야 자세한 뎐말을 일본에 보도한지 십여일 만에 조선의 각신문은오늘에야 겨우보도하얏다▲그런데 그것도 『라듸오』로방송한것보다는수박(西瓜)것핥는격으로어름어름하야 것다▲구태여그에대한자세한 소식을알고자할필요도업겟지▲만일자세한것을 알고 십거든하루밧비『라듸오』를가설할밧게는 조흔처방(處方)이업서……▲시외 복차교(伏車橋) 근처에는걸도가 만타고▲그거도 잘직히라면보호순사 세우는 것이상책이지……▲파출소순사는밧바서모르는모양이니

地球(FAME)票萬年筆特價宣傳

M No. 3 自働式(安全裝置) 크립付 ¥ 4.00

M No. 4 自働式(安全裝置) 크립付 ¥ 6.00

京城鍾路 榮光社 振京12954

젊은男女가必히注意할性에關한珍書! 珍書! 幸運開拓法●利殖法其他多數의 內容見本 葉書로申込하면 第一無代로送함

●東京麻布富士見町 正文社書房

果樹 種蜂 巢礎

京城 公平洞 電話光

內科醫院

手術 白內障(은몽배이) 斜視(사팔뜨기) 白斑薄翳(백태) 『도라호ー므』 淚器疾患、內飜症、外飜症、睫毛亂生症 其他一般眼科

眼專科門 安國洞一三八 安國醫院 醫師 趙昺榮 電光一二四三

廣告 注意해보시옵

京城鍾路二丁目青年會下階 中央堂時計店 電光一七二二番

校正치아니하고도時間의安心하실時計는

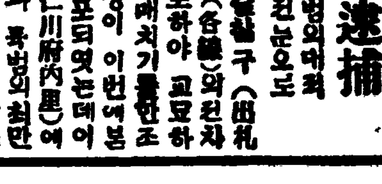

良好한白粉을選擇하시오

模範되는御園白粉으로서皮膚衛生의完全을計하얏습니다

新御園白粉

참으로安心하고쓰실

……純無鉛白粉의權威……

大切한御婦人들의皮肌를保護해서鉛毒의危險을防止하는優秀한白粉

東京 大阪 伊東胡蝶園

사진설명

一、라석주의본가 二、그의처 三、그의가족(그의부모와삼남이녀) 四、텩식회사현관압헤피흔적 五、습격당한식산은행 六、범인의필뎍(筆蹟) 七、피해사망자(우로부터수위(守衛) 송본필일(松本筆一) 시계뎜원 금정열삼(今井悅三) 경부보 뎐뎐유차(田畑唯次) 九、범인이류숙한중국려관동춘잔(同春棧)

隆熙四年正月吉日

羅錫疇

對萬國新地志 6

◇사진설명

八、사건이발생하자즉시발행하얏다가압수된본보호외

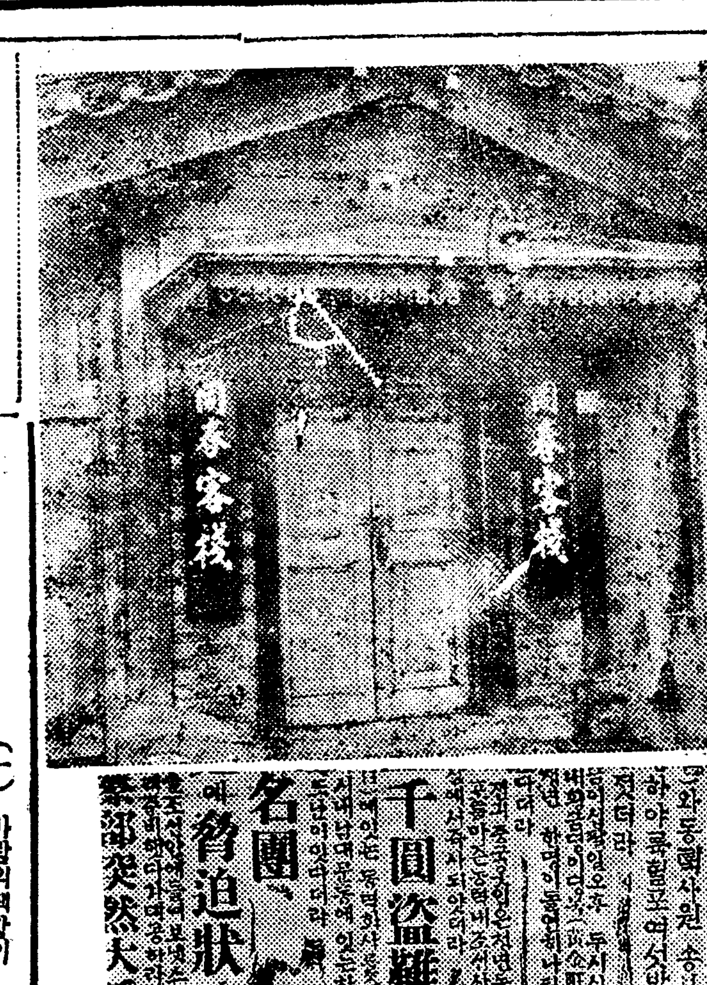

朝鮮日報 號外 昭和元年十二月二十八日

爆彈가진靑年 東拓을襲擊

爆彈投擲拳銃連發 今日午後二時突發

警部以下五名殺傷

千圓盜難

名團、脅迫狀

警察突然大活動

멍텅구리 사회사업 (21)

셋재사업

(一) 바람의책망이 빌미되어 (二) 판관이약어가 일어나서 (三) 윤매의동의까지 번듯이엇고 (四) 그판회참가자격까지 작뎡

貞信女學校

聯合빠사大會와參加學校의精華

금년에처음으로참가

거의뎀을출품할폐

작년대회에 만반준비를 마치고도 대회를뎐파하야 부득이한사정이잇서 유감이나마 불가불참가치못하게되엇든시내련건동뎡신녀학교(貞信女學校)가금년에 새로히 합동하게된은주최측에서도 퍽큰크게깃버하는 바되려니와 그학교는 삼십년의장구한력사를가젓슬뿐아니라원래재봉수예기타각가지기예방면에만흔노력을하여온이만큼대회를더욱 빗나게할줄밋는다 대회에출품할물건의 종목과 가지수는 다음과갓흔니

刺繡品 귀주머니一〇、협낭一〇、양화자(洋靴子)二五、(合四五點)

編物品 면능보四〇、문회면당리이二〇、오페라빡크三〇、목도리二〇、아기양복一〇、쇼올九〇、아기속옷一〇、모자四〇、버선二〇、족기一〇、아기족기二〇、(合四八〇點)

裁縫品 골무二〇〇 얼내옷(조선복)二〇 앞치마一〇 손수건一七〇 부인속옷一五 아기양복一五 오페라빡크一五 자리옷五 (合四四〇點)

總合九六五點

이라하며 생도들의 손으로전히만든 화학실험품으로 크림 一〇〇병 배두초水 五〇병 파오더 七〇갑 이잇슬터이요 그학교에서 대회에대한준비를마튼 선생은 김영순(金○順)양과박홍순(朴興順)양이라는바 그들은『우리학교에서는 작년가을에 단독으로바사회를 개최하엿섯슴으로 밉련들건이적어 수효가 만치못합니다 그러나 학생들의 손수만든것이 모든사람의귀중히녁이는 물품이 된다는것을깃거히 생각하고 또는대회를축하하는뜻의만분지일이라도 발표하기위하야 참가한것 뿐이올시다』 하고말하더라

부부생활 (五)

불화의원인

서로리해가업스면 불행한결과를본다

부부가 그사상과 취미또는교양이 서로틀리는것으로 인하야 화합지못하는일이 퍽으나 만습니다 사상방면으로 말하면남편이학자인경우에

◇학술연구에만정신이 빠저서 가뎡과처자는 도모지돌아보지도안코 말도변변히 하는일이 업는경우에는 안해되는이는결국 남편의랭혹한것을 원망하고 남편은안해의 무리해한것을 비난하게됩니다 이러한경우에안해는 남편의하는사업을리해하고 안해로서의 본분을직힐것을 잇지만안는면 불행한결과는생기지안는것입니다 녀자는 가뎡으로 한번들어가면 자녀를기르고 집안일을보살히느라고 지식가튼것은 컴컴해보되는일이 만습니다 이반대로 남편들은날마다

◇진보되는 것입니다그럼으로 소위신녀성이라도 가뎡에주부가된이후에도 더욱 더욱수양방면에 힘을써야 될것입니다 흔히 남편되는이가안해더러『당신은무식해서할수가업다』고하는경우에『나는 본래부터무식한이니까 할수업다』고말대답하는것은 도리혀 가뎡의원만을깨트리는일이 만습니다 안해되는이는 언제든지 남편의말벗될만한사람이 되어야할것입니다

상의 주문품 권이안 옵니다

『문뎍편지어일 이삼일에 소위대(小爲替)로 상품대금을 보냇는데 아즉까지물건도 보내지안코 아모긔별도업습니다 재삼편지를하야도 회답조차 업스니 무슨일인가요? 그상뎜은 경성남대문통○○양복뎜이요 위데는서류우편으로 보내지아니하고 보통우편으로보냇습니다 혹서실이되지나 아햇는지요?

(群山金山浴)

『답』위데(爲替)는반드시서류우편으로 보내지아니하면 분실되기쉬운것이올시다 특별히 세밀은 위험한터인즉 혹은햇방불명이되엇는지도 알수업는 일이외다 그러나그러타고 할지라도 그양복뎜에서는 편지회답이라도 의례히잇슬터인데 하여간이상한일이올시다 다시한번 내용증명우편(內容證明郵便)으로조회를하여보시든지 혹은 이곳에아는친구가잇거든 그에게 부탁하야 직접교섭을하든지 하십시오(一記者)

기야이기록

쎄만흔독기 (六)

選外 朴精昌

『대왕님 큰일낫습니다』

사자는코만안으로들엇보며『큰일은 무슨큰일이야?』

독기하는말이

『다른게아니라 이상중으로말하면 대왕님의세상이오 따라서 대왕님의명령을 거스리는놈이 어듸잇습니까 그런데 어데서인지 대왕님과가튼놈이 또이산중에와서 이산거상을 침해하면서 조련이루하여야 안되겟습니다 어서그놈을 잡아버려야 하겟습니다』

사자는 그저야성을버럭내면서

『그놈이 또이산중에왓다? 그가튼놈이어듸잇느냐』

독기하는말이

『이말슴을엿주면 대왕님께서 필경 로하실줄알엇지오 그러나 그러케는하실것업시 그놈을 쉬워할방법이나 연구합시다』

사자하는말이

『그놈잡을계획은 차차하지마는 대관절그놈이 어듸잇나보기나할의가보자』

독기하는말이

『그러면 내가압혼설러이니 내뒤에 가만가만 따라오십시오』하고 압헤서길을 인도하엿습니다 그옹낭 우물부근에 가서는 더욱발자최를 주의하야 살푼살푼옴겨노앗습니다 우물에다달어서는 거름을 뚝끈치고 한쪽압발을 흔들며소리를 낫초아『여긔들여다보소』하엿습니다

사자는분이나서 한입에 쌔물듯이 쭈그리고 들여다 보앗습니다 과연커와가튼 놈이 지룹떠하고 뛰어올라올듯 하엿습니다 사자는분김에 자신넙시 월콰달려 들엇습니다

적막(寂寞)한빈산중에새물만풍덩하엿습니다 독기는 쌍뚱쌍뚱춤을추며

『오너라! 오너라! 너구려야 여호야 몰가지고 어서오너라!』하고 웨첫습니다

숨죽이고 하마하마 하고기다리든즘생들은 한꺼번에 뛰어나와서 가젓는돌를 우물에처너엇습니다 순식간에우물이 메어젓습니다 독기하는말이『자다되엇다고만그치라우리승리(勝利)의만세 (萬歲) 나한번불으세』독기가먼저만세만세평화만세

모든즘생들은 일제히 만세를부르고각기제굴로놀아가바렷습니다——(쯧)

新刊紹介

新社會一月號押收 月刊雜誌『新社會』의一月號는原稿檢閱中이던바該原稿가全部押收되어次號를準備中이라더라

◇東西醫學(第三號) 東西醫學에關한學說과疾病治療法을紹介한것 發行所 京城樂園洞二五五 東西醫學硏究會 振替京城一四九七 定價四十錢

◇醫濟(日文) 一月號 酒精問題硏究雜誌 發行所 東京市外西巢鴨新田七七七 靑木醫濟財團 振替東京六九三九〇 定價三十錢

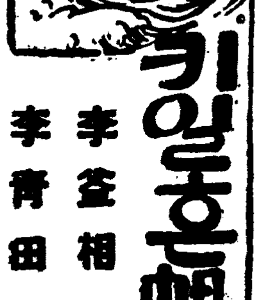

키일흔帆船 (13)

李益相 作 李靑田 畫

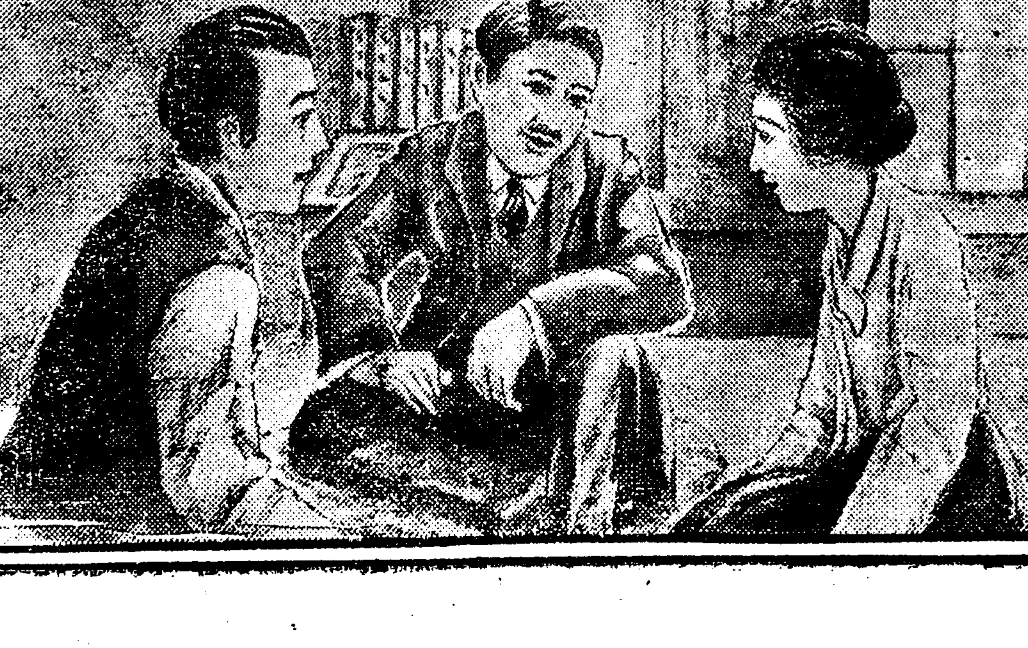

창호는 처음에 뜻밧게손님이 온것을 놀랍게생각하엿다 우순말을하는 친구는 그런다 밤에 불쾌히 나온자긔를 위하야 차저온듯도하엿스나 쉬울서온녀성이 이런곳까지 차저오리라고는 꿈에도 생각지못하엿든터이다 그러다 못처럼 온 손님더러 엇지 차저왓느냐고 또올수도업는일이다 창호는 손님을방안으로 인도하며 혜경에게 뎐인사도못한것이 창여돌인뒤에 그전날밤에 너무나 실례된것을사과하엿다 혜경은 이러한상투(常套)의 인사에 불만을늣기엇다 이이도 역시 평범한남자인가하는생각도 업지안햇다 그러나 이런인사는사교상에 면할수업는일인가하엿다 창호도 그런인사말을 내노흐면서 역시 불만을 늣기엇다 형식뎍인사를마음에업시 긔뎍뎍으로 내놋는것이 사교의례법이다 그런데 이것을 의례히 직히게된것은 자긔도 역시 속화한것이라하엿다 인사가 씃난뒤로는 세사람은 잠간동안 얼굴만서로 바라보고 안젓다

『이사람! 어제밤에 그게무슨짓이야?』

하고 친구는 먼저입을떼어 창호를 책망하듯 말한다

『그런말은자미업는 말이니구만두지!다른말이나하고……』

창호는 친구의말을 슬적흘려들어바린다 친구도 다시 그일에대하여서는 여러말을 내지안엇다 그리하야 다른말을 쇠집어낸다

『여보게김군! 리선생이 엇지 여긔오신줄자네아나? 인순씨를 좀 시겟다고요, 서……』

하고 친구는 누의와 인사를식히라는뜻을 뵈인다

『매씨가 게시다지요……』

하고 혜경이도 맛나보앗스면 조켓다는뜻을 뵈인다

『네!하나잇습니다……』

하고는 창호는 소리를 놉혀안방을 향하야 자긔누의를 불른다 대답소리가 들릴듯말듯 가늘게 울려어오기만하고 인순이는 웃이히 들어오지 안는다

다

『지금 학교에 다니시는가요?』

하고 혜경은 뭇는다

『무얼요 그대로 집에 잇답니다』

『왜그러세요 학교에다니셔도 좀하시지요』

하고 혜경은 어둡 말이나오는머도 이러케 의견을말하엿다 그러나 속으로는 부즈럽는놈을하엿다고 생각하엿다

『겨우 보통학교는 마치엇답니다 마는 그이상으로는 어디방에다는상당한학교도 업섯고 그러타고 혼자 먼디방으로공부하려보냄형편도 되지못하고해서 생각에잇스면서도 그대로내가느러바렷답니다……』

하고 창호는 변명하듯 대답한다

『여보게 바른대로 말을하게 자네집 살림을 보솺히도록하느라고 그랫지……』

친구청년은 이러케말하고다시 혜경을 향하야

『사실말이지 저사람의집에 매씨가업스면 살림할이가 업답니다……』

하고 변명하듯 말을 걸친다

『그애가업다고 살림이야 못하겟나마는 자연히 그러케된것이지……』

하고는창호는 인순이를 다시불른다

『자네가 장가든뒤에나말여지……말을 바로해……좀부려먹으라고한것이지……』

하고 친구청년은 허허 웃는다

『그사람……참……』

하고 창호도 따라 웃는다

이째에 인순이는 얼굴이새빨애가지고 방으로 들어왓다 웃목에 가만히 서서주저한다 창호는 누의에게 안즐자리를가르친뒤에 혜경에게 인사를식혓다

◇天氣豫報 晴一時曇

◇溫度 十三日 正午 三、七

◇比較 十二日 最低 一二、一

日出前七時四七 晝間九時四八

日入後五時三五 夜間一四、一二

(…)에서
하야모스크바에서살림을하며
지모로다하야 이주부터 발행
◇
◇
흥관으로 위원장으
평양서(平壤署)에고소를제기
그러유는번대수와자

昨年度及十二月中 朝鮮對日貿易概況

一、十二月中狀況、當月中朝鮮對日本貿易額은移出四千二百七十九萬一千餘圓、移入二千二百二十二萬七千餘圓、合計六千五百一萬八千餘圓으로前年同月에比하야移出九十八萬三千餘圓의增大이엇스나移入百八萬九千餘圓의減少임으로差引出入合計에서는十萬六千餘圓의減退를告하얏고

二、昨年中狀況을回顧하건대同年의對日本貿易額은移出三億三千八百十七萬五千餘圓、移入二億四千八百十五萬六千餘圓、合計五億八千六百三十三萬二千餘圓으로移出超過九千一萬八千餘圓을計上하얏는데此를再昨年과比照하면移出二千八十八萬七千圓餘、移入一千三百五十三萬三千餘圓合計三千四百四十二萬餘圓의增加인데出超額亦七百三十五萬三千餘圓의增加이더라

米價調節

═米穀法을運用하야 日本米를買上해야═

(東京電) 昨年米收穫高는數年來減收를豫想함에不拘하고米價는正反對로低落步調를取하야市價低落價低落等農村의不景氣豫想는益益甚하야짐으로此點에關하야農林省은十二日省議를開하고米穀法濫用에依하야米價維持策을取할必要가잇는지에對하야協議하얏는바米不作에不拘하고變則的으로米價低落을봄은農村金融逼迫에因함이오米價低의結果는(一)日本米消費高가增하고(二)日本米作의不熟心(三)外米穀入阻止(四)朝鮮米移出減等의結果를招來할憂慮가잇서適當히米價維持의必要가잇다함에意見이一致함에따라同省은十三日日本米買上成績에徵하야第二段方策으로米價調節로米穀法을運用하야日本米買上을行할豫定이라더라

道別로본 金組預金貸出

總督府理財課調査에依한昨年十一月末現在朝鮮內金融組合의業績을보건데預金으로는四千七百四十二萬六千三百四十二圓、貸出로는七千三百七十六萬七千百九十三圓인바前者는前月末에比하야十七萬九千四百六十六圓의增額을示하엿스나後者는二十萬八百七十二圓의減少를示하엿다그리고各道別預金、貸出狀況은左와如하더라

道別	預金(圓)	貸出(圓)
京畿	[illegible]	[illegible]
忠北	[illegible]	[illegible]
忠南	[illegible]	[illegible]
全北	[illegible]	[illegible]
全南	[illegible]	[illegible]
慶北	[illegible]	[illegible]
慶南	[illegible]	[illegible]
黃海	[illegible]	[illegible]
平南	[illegible]	[illegible]
平北	[illegible]	[illegible]
江原	[illegible]	[illegible]
咸南	[illegible]	[illegible]
咸北	[illegible]	[illegible]
總計	四七、四二六、三四二	七三、七六七、一九三
前月末	四七、二四六、八七六	七三、九六八、〇六五
比較增減	一七九、四六六	△二〇〇、八七二

不正金融者에鐵槌

大藏省에서는此를絶滅코저 今年부터는積極的으로廓淸

(東京電) 震災後簇立한銀行業又는證券劇賊販賣業類似의不正業者가社會에미치는害毒이莫大함에鑑하야大藏省銀行局에서는客年初頃來地方長官의助力을得하야銳意此等不正金融業者의掃蕩에努力하야其結果今年末外지에이미百八十餘件의營業停止又는業務廢止의處分을行하야相當成績을得하얏스나目下銀行局의調査한俎上에잇는것이아즉도多數에達하고더욱繼續地方으로移牒이오는것이잇슴으로大藏省에서는今年度에는調査完了가되는대로容赦업시適當한處分을할豫定이라는데特히今年度에는銀行檢査官의大增員이되는것을기다려서다시大大的으로斯界의廓淸을圖하기로하얏다더라

明年度 金組新設數 二十六個所

金融組合의本年度新設豫定個所는二十六個所로그中五組合은設立認可가되엇고殘餘二十一組合도年度內에는全部業務를開始하게되엇다는바來年度의新設豫定은如何한지豫算도本年度와同樣인以上大體二十六個所로內定한模樣인데現在三十四個所의金組出張所中成績優秀한것으로부터選定昇格하게되리라더라

京取自體는 合併보다減資

一部株主의主張

京仁兩取合併問題는昨年末仲裁條件에對한兩社重役의意見一致에依하야第一段을終하고目下第二段의準備도合併에關한法律上問題에對하야研究中인데最近京取一部株主中에는兩取合併에對하야는充分考慮할性質의것이잇다는一種合併反對說을唱하는者가生하얏슴으로右反對說로某大株主는語하되

『京仁兩取合併의利益으로는(一)會社의基礎堅實(二)配當의平均이라는理由에不過하다元來京取의株主는配當平均을得하고配當金을主眼으로株主가된者는一人도업슬것으로京取株가合併後仁取株보다化한境遇에는株價의暴騰될意味가全혀消滅되어株主가된目的이업서진다合併條件이昨年十二月에發表된條件과如하면京取十株拂込百五十圓으로써仁新九株拂込百十二圓五十錢의株를得함에不過한것이니더구나合併은생각할바이다大體今日京取株의動치안는理由는今日經濟狀態로보아八萬株라는大量의京取株가存在하얏슴으로因함이다若此를六萬株로부터五萬株로減少된다면今日狀態로서도매우재미가잇슬것이오今日의經濟狀態로도相當한好味가잇스리라고思惟한다故로京取株는昨年發表條件으로合併한다면寧히京取自體의減資를하는것이매우京取株主自體의利益이겟다고생각한다即現在京取株十株를七株半으로고十五圓拂込을二十圓拂込으로하면八萬株가六萬株로되고四百萬圓의資本이三百萬圓으로減資되니此減資의程度는恰似히京取十株對仁取新九株의

合併

比率과同率임으로合併보다도減資가株主에對하야는非常히좃다그러케하면缺陷을有치아는京取의內容은더구나健實케되는一方配當에도確實한根底를生하고株價도妙味가增하야어듸로보든지合併보다도減資가매우得策이라고信한다』云云(某大株主 談)

舊正과 金融界

═平凡裡에經過 一般金利低弱═

鮮銀의利下와金組對乙銀의協調成立에依하야預金利子는昨年末全朝鮮的으로五厘乃至六厘假量의利下가되엇는데一方貸出金利는米雜穀의出廻年末決濟의關係로事實上低下하지안코小康狀態로越年하얏스나財界는底入한대로大喪中에陷하야一般商況은新春早早依然不乘氣로舊正을맞히두고도氣味가不味한狀態로商業手形과如한洗物은日步二錢四厘로七厘乃至九厘(乙種二厘高)로平均一厘低를告하야舊正도無事히平凡裡에推移될것으로觀測하더라

金剛增資決定

(東京電) 十二日金剛山鐵道會社重役會는七百萬圓增資方法에對하야總株數十四萬株中十萬株를二月末現在株主에게一株에對하야一株를與하고二萬株는功勞株로하고殘餘二萬株를公募하야三月中旬에增資하기로決하얏다더우臨時總會는二月十日東京出張所에開한다더라

東拓今後策

東拓은今後一層產米增殖改良과農業倉庫制의普及等에銳意할豫定인데各所에農事改良區를設하는等施設을進한다此는要컨데會社對小作人의共存共榮을期하는所以로從來와如히單只小作料徵收一途만에比하야一進步이다此로因하야社員은不足한形勢인데增員의必要에切迫한것가튼데此等點으로하야土地信托事業은消極的으로될수업는說明이더라

昨年中 洋灰消費高

百萬樽에達해

昨年中의朝鮮內洋灰需要數量은最初八十萬樽豫想이든바結局은九十七萬樽으로百萬樽에達할形勢이엇는데此의最大供給者인平壤小野田分工場으로는現在最大能力九十萬樽임으로此로는到底히逐年激增하야가는消費에對하야圓滑한供給이困難하겟슴으로도이미工場擴張의必要에切迫하야잇는듯한데同社도서도資金難으로急速히는實現困難이겟스나來十五日開催될定時株主總會에서는問題가되겟고一面大連分工場은平壤分工場以上으로擴張할것이焦眉問題가되어잇슴으로먼저第一着手로는大連工場擴張을하고昭和四年度에平壤分工場擴張案이實現되게될듯한데如何間本年中朝鮮內洋灰需要는百二十萬樽에達하리라고觀測하더라

漁業金融難

漁業組合貧弱

總督府는水產振興上漁業金融의圓滑을期하기로種種考究하는바漁業金融은殖銀貸出이모다回收成績不良임으로咸南金融組合聯合會가貸出한道內明太魚業組合의貸付金二十萬圓의回收成績도조치못하다

一、漁業組合은組合費徵收權이업서內容이자못貧弱하다

一、漁業權을中心으로組合은成立하야잇는形態이나漁業權은擔保로서確實이적고漁場은潮流關係等으로恒常變化한다

一、組合員은組合을通하야漁獲物을賣捌하기도되엇스나만히는冲賣도하야버림으로組合에手數料가들어오지안는等漁業組合員이自覺하야結合을굿게하고積立金等도相當하되지안는限에는漁業金融에거의困難하다더라

期米

仁川期米 十三日

止價比較表

	前日後止	今後止	比較
當限	—	—	—
中限	[illegible]	[illegible]	[illegible]
先限	[illegible]	[illegible]	[illegible]

前場暴騰

三十圓六十錢

昨後場阪地三十四圓六十二錢止와共히三十圓四十九錢에場을止한當市場은今朝에入하야阪地初付三十四圓七十一錢인九丁突高를報하고十一丁高로寄를開始한後阪地三節入十三錢의續高와相俟하야六十八錢外지跳騰하엿다가反히六十錢으로低移하더니結局阪地九十九錢의最高로止함을件하야八十五錢의高價로場을止하니高低의差는二十五丁이며阪仁의鞘는四百十四丁이더라

四個原因과 一陣硬風襲來

今日은政府米買上을實行하는날인同時에一陣硬風이米界에襲來하야俄然反高를示하엿다그原因의所在를窺하면(一)은殺會以來로賣叩에熱中하든軟派의利退及新規의買出動(二)는軟材를旣히賣盡한反動的時期의到來(三)은買方의肩代(四)는政府米十七萬石買上인데此買上에對하야는賣買者가多하다는關說이一時濃厚하야旣히軟材化한져도잇셧스나一、二、三의硬材가反高의動機가되자買쯤의是日를當한人氣가또한加味하야四個의原因이一束된과共히더욱買氣를助長함이라한다그러나此反動은차라리相場律의原則으로볼수잇슴으로그다지買方의恐怖할바가아니라고某歐派는云云

底入繰返乎

開春以後의各地商勢는一齊低落을告하야受米의賣行不良又는在米의壓迫等諸軟材를거의一巡한듯한感이有하며從하야賣方의利退와傍觀的態度이잇든値頃觀의買物이또한續出하야俄然反動的高價를示現하엿다그러나一擧棒上

米豆餘話

▲底不知의商勢로低落을繼續하든各地市場은政府米買上의今日을機會하야買方의雪辱인만큼反高를示하엿다그러나買方은親若吾常▲殺會後軟材는旣히出盡하엿스며또하서賣方의利喰도一巡하엿슴으로反動的高價를示現함은차라리當然한일▲政府米買上의成績이마치은바와如히聰賣者가多한때에는買上價도勿論低廉할듯▲그런데買上을完了한後에는반드시低落할機會가또到來하겟슴으로賣方은此機를待하야第二着의賣寶을圖할듯하다고아즉도買占時期가尙早임은누구나是認하는貌樣

의伏顚을基하지못하고더욱이當地는道殺以來로阪地보다比較的堅實味를帶한그程度만큼허물이업지아니하야案外伸價의商狀으로强然히高價를演할뿐이다然而大體는形勢一轉의傾向이多한同時에底價鍛鍊의光景을示하는바果然硬派는이로부터買占時期를遭遇하엿다할수잇스며從하야持久의策戰으로姿勢를變치아니하는것이最後一勝을奏하게되리라고商勝이流行

前場

	當限	中限	先限
一節	[illegible]	[illegible]	[illegible]
二節	[illegible]	[illegible]	[illegible]
三節	[illegible]	[illegible]	[illegible]
四節	[illegible]	[illegible]	[illegible]
五節	[illegible]	[illegible]	[illegible]

後場一服

	當限	中限	先限
一節	—	—	[illegible]
二節	—	—	[illegible]
三節	—	[illegible]	[illegible]
四節	—	[illegible]	[illegible]
五節	—	[illegible]	[illegible]
六節	—	[illegible]	[illegible]
七節	—	[illegible]	[illegible]
六節	[illegible]	[illegible]	[illegible]
七節	—	[illegible]	[illegible]
八節	—	[illegible]	[illegible]
九節	[illegible]	[illegible]	[illegible]
十節	[illegible]	[illegible]	[illegible]

各限保合 前場

▲賣方 ▲買方 當限 中限 先限 [illegible]

取調高 出來高 輸入價 合計 累計 [illegible]

大阪期米

前場	當限	中限		當限	中限
寄	[illegible]	[illegible]	止	[illegible]	[illegible]
一節	[illegible]	[illegible]	六節	[illegible]	[illegible]
二節	[illegible]	[illegible]	七節	[illegible]	[illegible]
三節	[illegible]	[illegible]	八節	[illegible]	[illegible]
四節	[illegible]	[illegible]	九節	[illegible]	[illegible]
五節	[illegible]	[illegible]	十節	[illegible]	[illegible]

後場	當限	中限		當限	中限
寄	[illegible]	[illegible]	止	[illegible]	[illegible]
一節	[illegible]	[illegible]	四節	[illegible]	[illegible]
二節	[illegible]	[illegible]	五節	[illegible]	[illegible]
三節	[illegible]	[illegible]	六節	[illegible]	[illegible]

大阪氣配 三十五圓

各地期米

	前場		後場	
東京	[illegible]	[illegible]	[illegible]	[illegible]
兵庫	[illegible]	[illegible]	[illegible]	[illegible]
下關	[illegible]	[illegible]	[illegible]	[illegible]
桑名	[illegible]	[illegible]	[illegible]	[illegible]

株式

京取市場 京取短期取引 十三日

前場底堅

株名	前寄	大引	後寄	大引
京取	[illegible]	[illegible]	[illegible]	[illegible]
鍾新	[illegible]	[illegible]	[illegible]	[illegible]
大新	[illegible]	[illegible]	[illegible]	[illegible]

京取 保價 大新 二〇高 鍾新 保價

先高後低나 商內依然無力

前場은新東高를先驅로大阪鼎進에當所亦買氣刺戟되어大新은九十七圓六十錢寄後漸次昂進하야入圓十錢外지戾返하더니다시引際反落하야及其七圓七十錢에低引하고鍾新은寄付不成에百四十三圓五十錢步로다시四圓丁으로一進하얏스나三圓七十錢으로反落後大引不成이오京取는二十七圓五十錢步로四十錢에大引하얏더라

大新買氣擡頭?

今朝大新株는東新高를先驅로買氣潑潑한듯하며九十七圓六十錢에寄하야入圓十錢外지昇進하더니다시買物은繼續되지못하야다시九十七圓七十錢으로反落하엿는바市勢는到底히如此한不味商情에서保合일뿐으로觀測되는바當限落後가如何할지一般은此에注目하는一方押目에는買氣가擡頭되엇는듯하나此亦小掬主義로商內는到底히活氣가無할것갓고또政局急變가日益深刻함으로傍觀的態度가多하더라

株界暗雲濛濛

政局前途는政本이切崩되기前은正面衝突에依하야議會解散은不

後場區區

京取 二〇低 大新 一〇高 鍾新 四〇低

依然一律保合

後場亦一律的保合商內로大阪大新九十八圓十錢五本同事와함께當所亦無味하야大新은九十八圓丁으로高寄이엇스나即時七圓八十錢으로反落되엇고鍾新은百四十三圓六十錢의步로生하야三十錢에低押되고京取는寄不成에二十七圓五十錢으로다시四十錢이엇더라

代用價格改正

左記諸株의代用價格을改正하야十四日부터適用한다더라
▲朝鐵三十圓▲同一新十圓▲同二新八圓▲同三新七圓▲同四新四圓

後場諸株步調

▲京取 [illegible]
▲鍾新 [illegible]
▲大新 [illegible]

大阪短期株式

株名	前寄	大引	後寄	大引
大新	[illegible]	[illegible]	[illegible]	[illegible]
鍾新	[illegible]	[illegible]	[illegible]	[illegible]
久原	[illegible]	[illegible]	[illegible]	[illegible]
新東	[illegible]	[illegible]	[illegible]	[illegible]

取組代引算定日步

株名	取組	代引	算定	日步
京取	[illegible]	[illegible]	[illegible]	[illegible]
鍾新	[illegible]	[illegible]	[illegible]	[illegible]
大新	[illegible]	[illegible]	[illegible]	[illegible]

出來高 ▲長期 累計 一、六二〇 ▲短期 累計 七三、二〇〇

大阪短期步調

▲前場大新 [illegible]
▲前場鍾新 [illegible]
▲前場久原 [illegible]
▲前場新東 [illegible]
▲後場大新 [illegible]
▲後場鍾新 [illegible]
▲後場久原 [illegible]
▲後場新東 [illegible]

大阪長期株式

株名	前寄	大引	後寄	大引
鍾紡	[illegible]	[illegible]	[illegible]	[illegible]
同新	[illegible]	[illegible]	[illegible]	[illegible]
大株	[illegible]	[illegible]	[illegible]	[illegible]
同新	[illegible]	[illegible]	[illegible]	[illegible]
日糖	[illegible]	[illegible]	[illegible]	[illegible]
久原	[illegible]	[illegible]	[illegible]	[illegible]
同新	[illegible]	[illegible]	[illegible]	[illegible]
郵船	[illegible]	[illegible]	[illegible]	[illegible]
同新	[illegible]	[illegible]	[illegible]	[illegible]

▲十四日封切 新春第三大超特別興行 ●유나이테드에지스트特別提供 不朽의作品 自然界의巨匠니一그리퓌스氏 白薔薇 全十卷

●유나社提供벌즈빅特作映畫 人情活劇 明暗 全五卷

●유나社特作長篇 完結 스페드의1 全六卷

特別豫告 코가웃둑 全二卷

大雄篇 驛馬車 全十卷 / 달마지映畫 豪勇無雙 全六卷 / 名畫 嘆息하는흰百合 全八卷

大喜劇 헤낭뒤골새부자소동 全十卷

團成社 電光九五九番

新春勝頭에二大靈大公開 ▲一月十四日封切
佛國파테社超特作品 大白薔薇 最大長尺 全十四卷
映畫藝術의先驅佛國西最高權威아벨간스氏原作監督으로三年間의長時日을費하고百八十萬프랑크의大金을投한佛國西一流名優總出大力演 東京帝劇上映時連日大滿員의盛況을呈한大名畫! 斯界에君臨
●大파社超特作品 今春映畫界에凱旋인問題의焦點 勝利者 全十卷
『十誡』靈魂絶叫를凌駕하는세실데밀氏畢生의大作 現代社會相의描寫資本家와勞働者의對照人間心理의變化와矛盾을喝破하는곳
特別豫告 大悲曲 放浪者 十卷 / 名畫 大地는怒함 八卷 / 名畫 不忘曲 全篇
問題의 京城府仁寺洞 朝鮮劇場 電光二〇五〇番

當一月十日月曜부터大公開 ●보시라! 繼續出現되는大映畫를! 萬人渴望의大映畫를再次上映되는期會를勿失하시라!
●大유나이테드아지쓰社超特作 世界的大活劇 大映畫 三銃士 最大長尺 全十二卷
●猛進다크라쓰페방크氏大勇躍 오래동안宣傳만으로、여러분손님에마음을둥금이하여드리든(夜鷹)이라는珍寶에映畫는이제야上映하게되엇나이다! 그을마나평장한映畫인가? ●約速대로封切되는問題에大映畫!
探偵大活劇 夜鷹 最大長尺 全七卷 日前京城畫社에서온活劇에名譽이놉하여러분手足에땀을내일만콤날뛰든鳥人! 하리ㅡ께리氏에大活躍!
實寫 폭쓰週報 全一卷
歐洲映畫封切場 優美館 電光三八五番

新來 六〇六號 一號 四圓
病者의福音인三鞭五鳳三號六〇六號七號를特價로提供함 獨逸製六〇六號를特히右價로提供함 希望者는來하시오
京城府黃金町一丁目大通 柴崎仁壽堂

諸君!! 人生의幸福은어대에잇는가?

健全한身體를保持하는것이其第一義

茲에諸位에서病菌에게侵害되지아니할良藥이有함

가오ㅡ루는可恐할病菌이體內에侵入하는것을口中及胃腸內에서滅殺하고、諸位로하야금病菌에게侵害되지아니하시도록製劑한것이라諸位의護身藥되는使命을가지고잇슴니다

吾人의周圍에는空氣中又는飮食物을通하야는에보이지아니하는無數한可恐할病菌이尊貴한諸位의玉體를侵害코저하는것은임의更論할必要가업는바이올시다、此等可恐할病菌도아직體內에侵入되기以前即口中及胃腸內에서「가오ㅡ루」의確效로써殺菌하기는容易하고또完全한것이올시다

故로諸位께서는

諸位의保健衛生을爲하야!

▲外出할때에 (特히電車、汽車、劇場、集會中가장必要함)

▲飮食한뒤에

▲職務上他人에게接近할境遇가만흔人士에게는

반드시本劑의二三粒을口中에너으시와分分病菌의體內侵入을豫防하십시오、本劑를口中에너으시면입마개等防菌의用具가必要치아니한同時에心身이爽快하고胃腸을健全케하는效果가잇슴니다

衛生口錠 가오ㅡ루의配劑와其效用

一、口中及胃腸內殺菌劑 空氣又는飮食物과함께口腔으로부터侵入하야오는黴菌、即窒扶斯虎列剌、流感、結核菌等其他의病菌病毒을口中과胃腸內에서完全히殺菌하고此等의傳染病을豫防함

二、健胃整腸劑 胃腸을健全케하고또其消化力을亢進하며食慾을增進케하고下痢、腸加答兒等에整腸劑와相互協力하야此를治療함

三、強壯及興奮劑 身體를強壯케하고特히心身의疲勞할때에는各機能을興奮케하며氣力을旺盛케함

四、淸凉及美音劑 其特有한芳香으로因하야口中의惡臭、煙毒을除하고、法藏劑로는咽喉의乾燥를滑潤케하며音聲을美化하고따라서精神을爽快케함

製劑顧問 醫學博士 松尾 道

定價 袋入 二十粒 十錢 / 瓶入 五十錢 / 携帶用容器付 各五十錢 / 新容器 三十錢

衛生口錠 カオール本舖 株式會社 安藤井筒堂 藥品部 東京日本橋本石町

△가오ㅡ루는全國到處의有名藥店에有함▽